

HUS B

HUS A

EKSISTERENDE

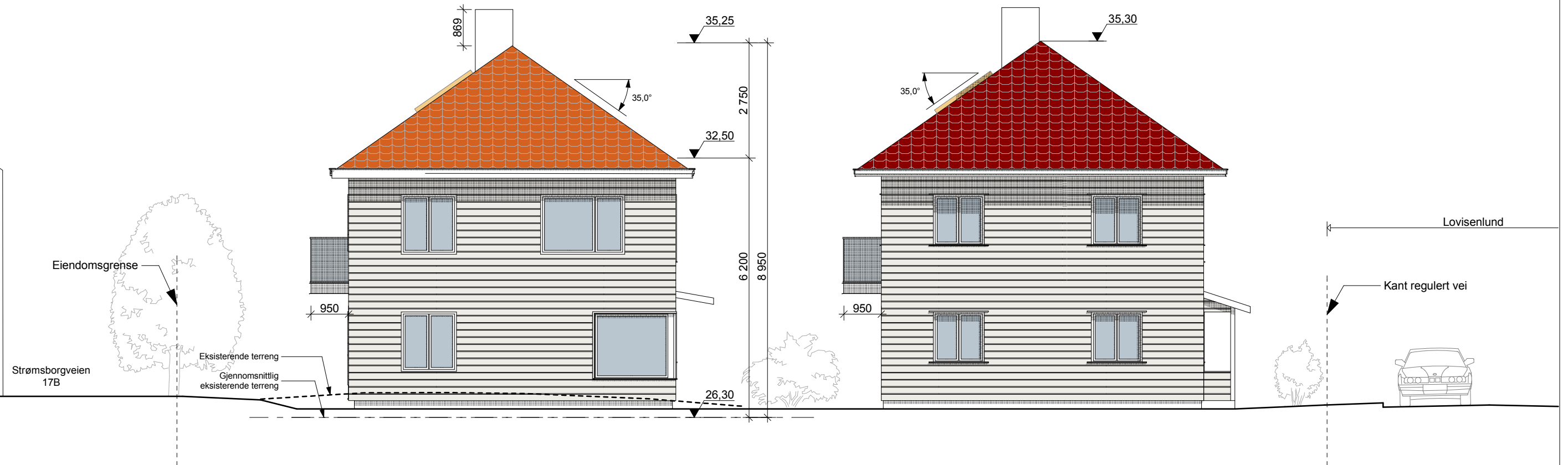

FASADE ØST 1:100
MOT STRØMSBORGVEIEN

— nytt terreng
- - - eks. terreng

Rev A - Flyttet hus B 3,2 m mot vest - 03.03.15 - rfj

Dato: 04.11.2014	Tegningsnr.: A-402	Tegning: Fasade øst	Prosjekt: Lovisenlund 2 G.nr/B.nr 2/430	Tiltakshaver: Heidi Park/Bård Sandbæk Lovisenlund 2 0287	Prosjekterende: Ark. Fosse og Aasen AS Drammensveien 126 0277 Oslo Tlf. 22 47 42 40 Fax. 22 47 42 41	Tegn: SDL
Målestokk: 1:100					<small>© Alle rettigheter tilhører utførende for prosjekteringen, kopiering eller bruk av disse tegningene er forbudt uten skriftlig samtykke</small>	Kontroll: BG