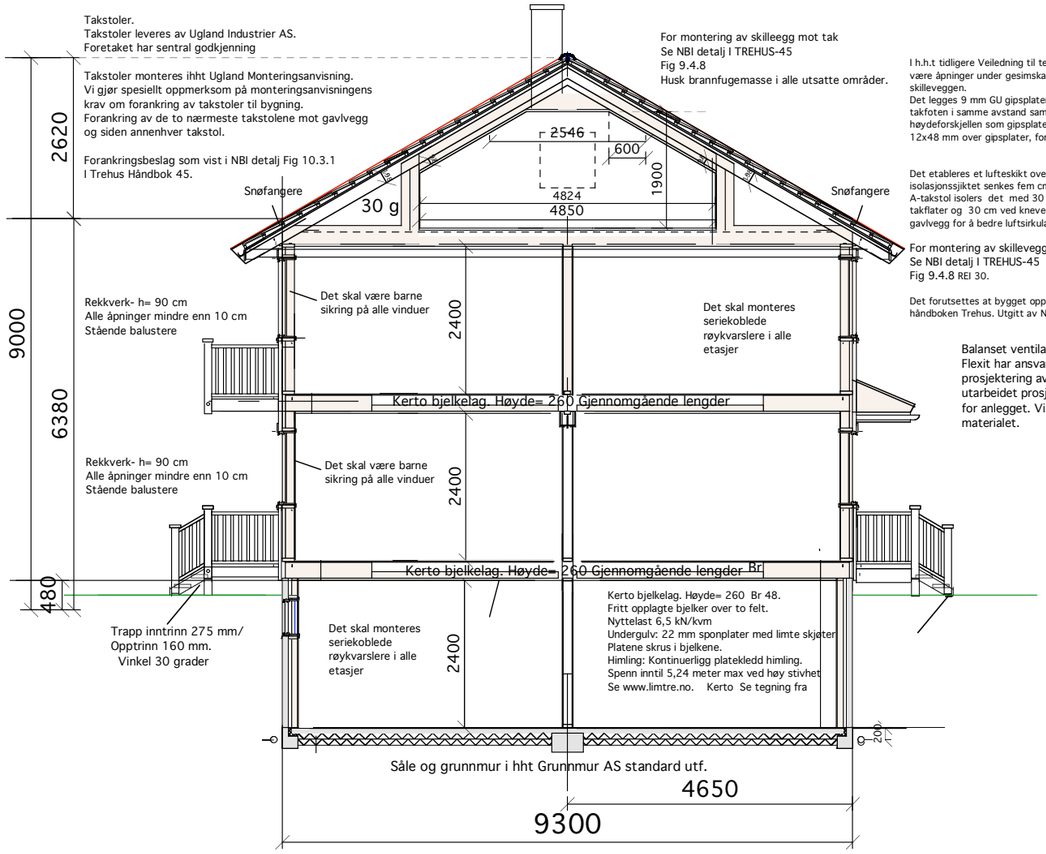

I h.h.t tidligere Veiledning til teknisk forskrift § 7.24-3 a skal det ikke være åpninger under gesimskassen i en avstand på 1, 8 m fra skilleveggen.
Det legges 9 mm GU gipsplater på oversiden av overgurten og under takfoten i samme avstand samt på yttervegg. For å utligne høydeforskjellen som gipsplaten representerer, benyttes sløyfelekter 12x48 mm over gipsplater, forøvrig benyttes 23x48.

Det etableres et lufteskikt over de skrå takflatene ved at isolasjonssjiktet senkes fem cm i forhold til o.k overgurt. Ved hus med A-takstol isolers det med 30 cm min.ull over hanebjelke, 25 cm i skrå takflater og 30 cm ved knevegg. Det må plasseres ekstra ventiler i gavlvegg for å bedre luftsirkulasjonen.

For montering av skillevegg mot tak
Se NBI detalj I TREHUS-45
Fig 9.4.8 REI 30.

Det forutsettes at bygget oppføres ihht til NBI Detaljer slik de er vist i håndboken Trehus. Utgitt av NBI.

Balanset ventilasjon fra Flexit.
Flexit har ansvarsrett for prosjektering av anlegget og har utarbeidet prosjekteringaanvisninger for anlegget. Vi henviser til dette materialet.

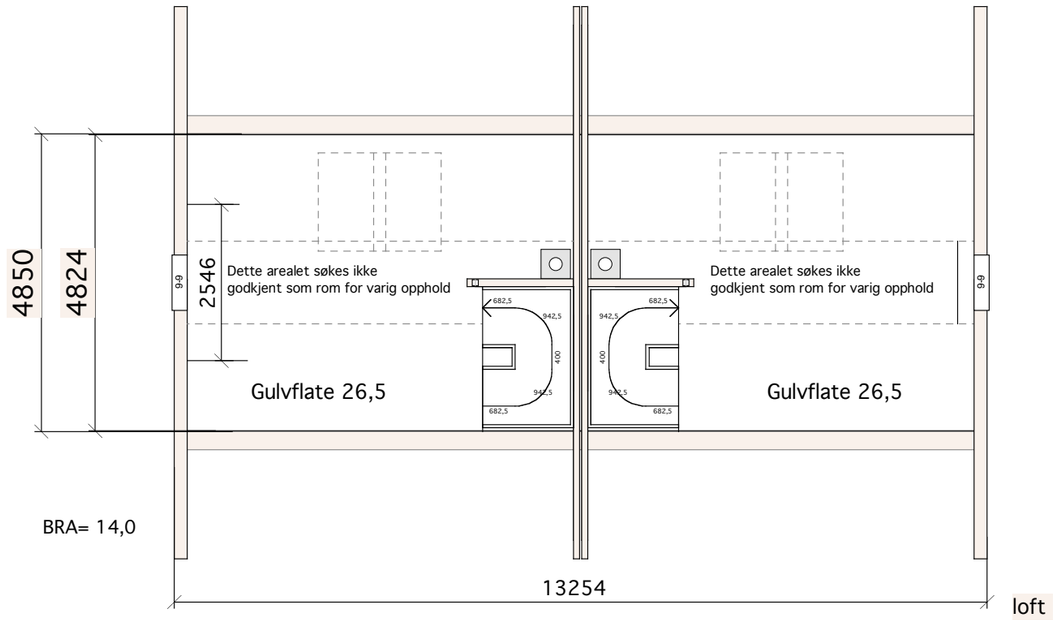

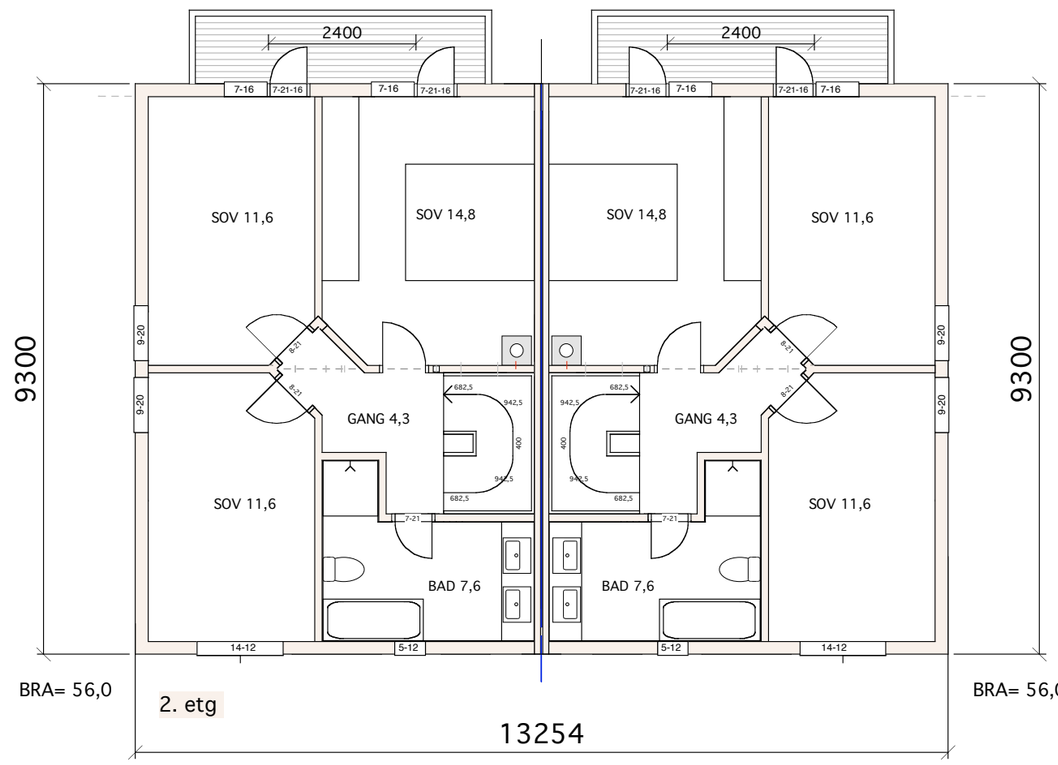

28/538 Silurveien 22

MÅL 1:100

19-09-09

TILTAKSHAVER:

Siv.ark. Nils Haugrud.
Øvre Slottsgt. 7, 0157 Oslo
Tlf 22424293 Fax 22332026

E 1-2

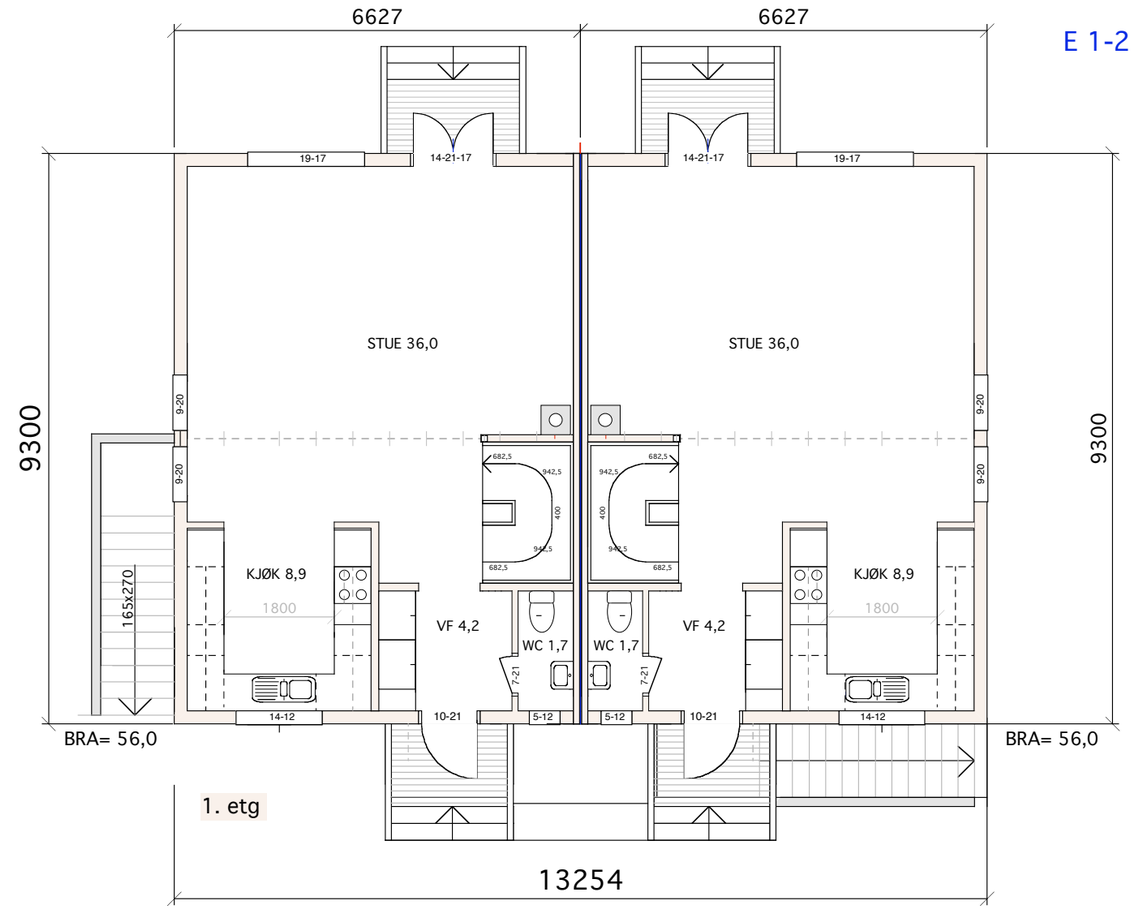

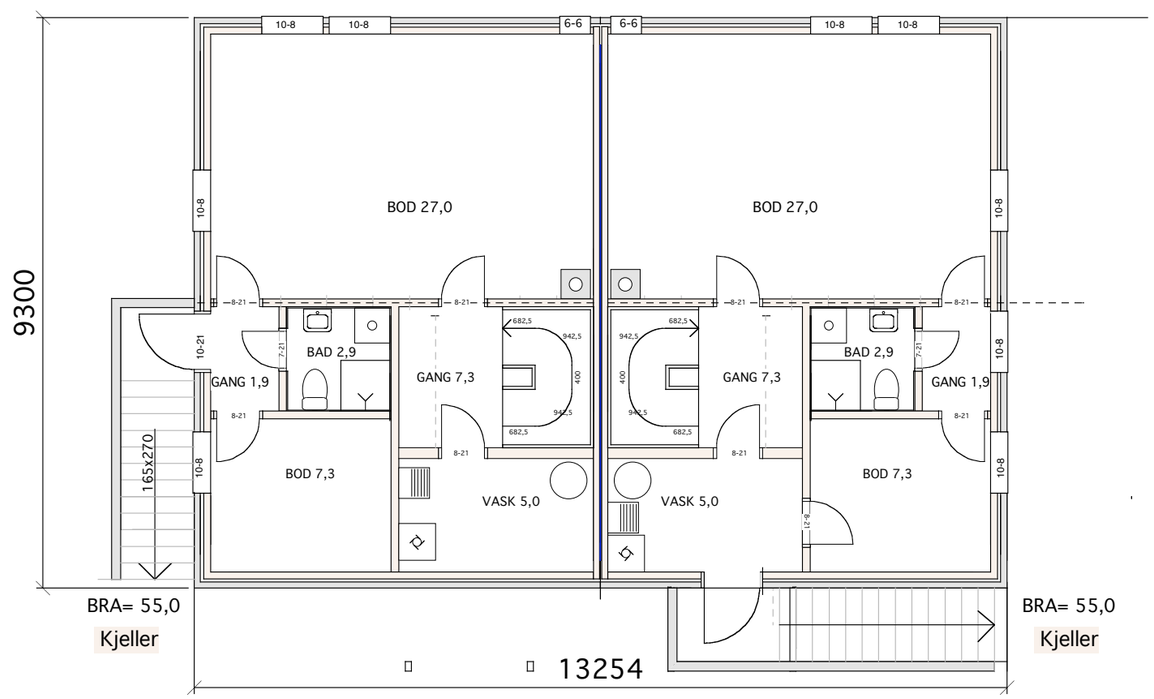

28/538 Silurveien 22

MÅL 1:100

19-09-09

TILTAKSHAVER:

Siv.ark. Nils Haugrud.
Øvre Slottsgt. 7, 0157 Oslo
Tlf 22424293 Fax 22332026

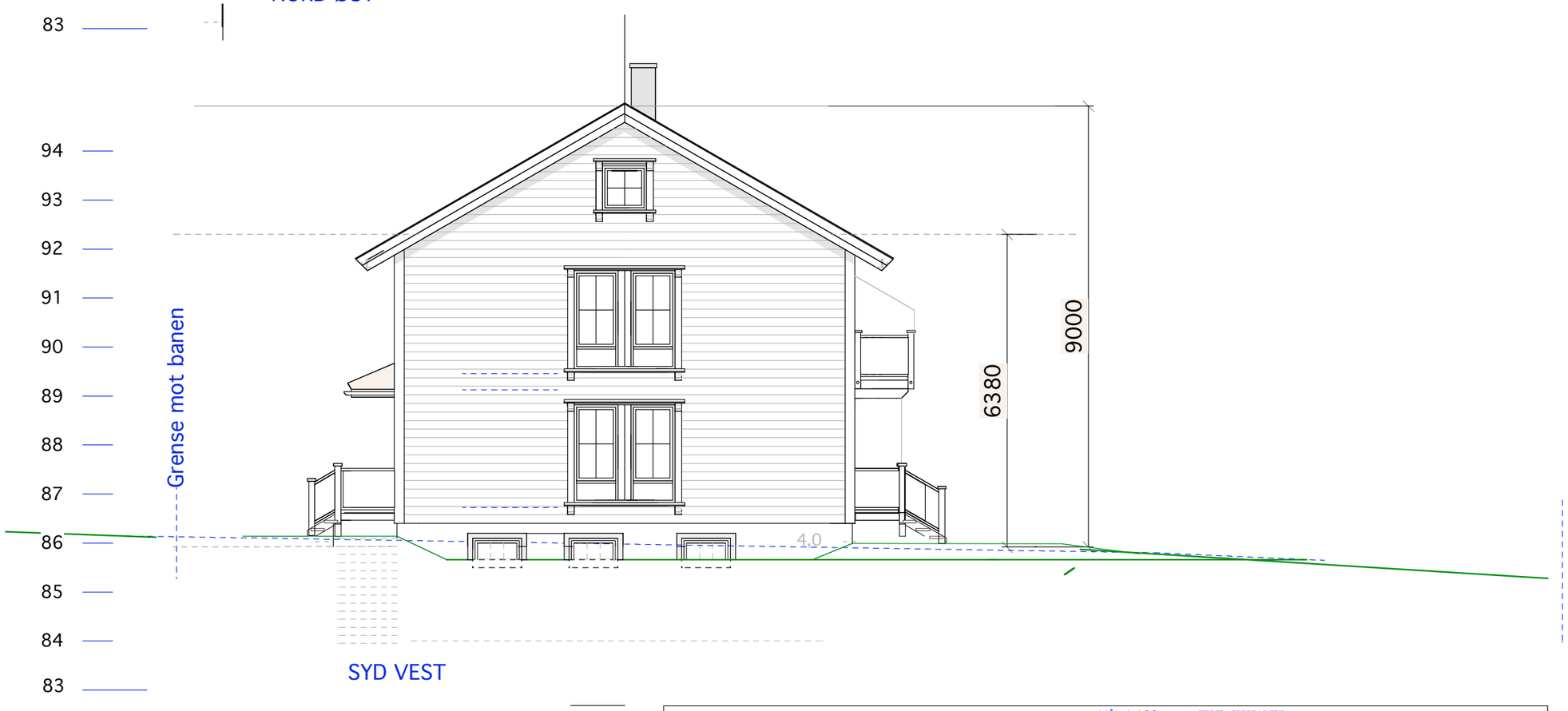

28/538 Silurveien 22

MÅL 1:100

19-09-09

TILTAKSHAVER:

Siv.ark. Nils Haugrud.
Øvre Slottsgt. 7, 0157 Oslo
Tlf 22424293 Fax 22332026

E 2-2

28/538 Silurveien 22

MÅL 1:100

18-09-09

TILTAKSHAVER:

Siv.ark. Nils Haugrud.
Øvre Slottsgt. 7, 0157 Oslo
Tlf 22424293 Fax 22332026